БЕЛГОРОДСКАЯ ОБЛАСТЬ

АДМИНИСТРАЦИЯ ЯКОВЛЕВСКОГО ГОРОДСКОГО ОКРУГА

ПОСТАНОВЛЕНИЕ

Строитель

«26» января 2021 г. № 23

О присвоении наименований элементам планировочных структур, расположенным в границах Яковлевского городского округа

В целях присвоения адреса объектам недвижимости, расположенным на территории Яковлевского городского округа, руководствуясь статьёй 16 Федерального закона от 6 октября 2003 года № 131-ФЗ «Об общих принципах организации местного самоуправления в Российской Федерации», статьёй 5 Федерального закона от 28 декабря 2013 года № 443-ФЗ «О федеральной информационной адресной системе и о внесении изменений в Федеральный закон «Об общих принципах организации местного самоуправления в Российской Федерации», постановлением Правительства Российской Федерации от 19 ноября 2014 года № 1221 «Об утверждении Правил присвоения, изменения и аннулирования адресов», приказом Министерства финансов Российской Федерации от 5 ноября 2015 года № 171н «Об утверждении перечня элементов планировочной структуры, элементов улично-дорожной сети, элементов объектов адресации, типов зданий (сооружений), помещений, используемых в качестве реквизитов адреса, и Правил сокращенного наименования адресообразующих элементов», на основании Устава Яковлевского городского округа, администрация Яковлевского городского округа **п о с т а н о в л я е т:**

1.Присвоить элементам планировочных структур, расположенным в границах Яковлевского городского округа, следующие наименования (схема прилагается):

1.1.Элементу планировочной структуры, расположенному в границах Яковлево Яковлевского городского округа, в кадастровых кварталах 31:10:0710001, 31:10:0710002, 31:10:0710003, 31:10:0710004, 31:10:0710005, 31:10:0710006, наименование – территория ведения гражданами садоводства или огородничества для собственных нужд «Флора» (тер. СОСН «Флора»).

1.2.Элементу планировочной структуры, расположенному в границах города Строитель Яковлевского городского округа, в кадастровых кварталах 31:10:1012012, 31:10:1012013, 31:10:1012014, 31:10:1012015, 31:10:1012016, 31:10:1012017, 31:10:1012018, 31:10:1012019, 31:10:1012020, 31:10:1012021, 31:10:1012022, 31:10:1012024, 31:10:1012025, наименование – территория ведения

гражданами садоводства или огородничества для собственных нужд «Горизонт» (тер. СОСН «Горизонт»).

1.3. Элементу планировочной структуры, расположенному в границах города Строитель Яковлевского городского округа, в кадастровых кварталах 31:10:1005002, 31:10:1005003, 31:10:1005004, 31:10:1005005, 31:10:1005007, 31:10:1005008, 31:10:1007001, 31:10:1007002, наименование – территория ведения гражданами садоводства или огородничества для собственных нужд «Мичуринец» (тер. СОСН «Мичуринец»).

2.Рекомендовать отраслевым (функциональным) и территориальным органам руководствоваться настоящим постановлением при оформлении официальных документов.

3.Управлению архитектуры и градостроительства (Сапрыкина Е.И.) разместить сведения об адресах, указанных в подпунктах 1.1-1.3 пункта 1, настоящего постановления, в государственном адресном реестре федеральной информационной адресной системы (ФИАС).

4.Начальнику МБУ «Управление цифрового развития Яковлевского городского округа» (Бабанин М.Н.) разместить настоящее постановление на официальном сайте органов местного самоуправления Яковлевского городского округа.

5.Контроль за исполнением настоящего постановления возложить на заместителя главы администрации по строительству, транспорту, ЖКХ и системам жизнеобеспечения Твердохлебова Д.В.

Глава администрации
Яковлевского городского округа **А.В. Чесноков**

7
33
14
19
1013018
1
16
30
31
1012005
1012006
1012007
47
10
55
9
30
1012008
26
24
1012013
59
65
1
1012012
5
31
9
20
44
1012011
1012020
1012010
1012009
43
75
56
63
1012021
82
83
1012022
2001
15

тер. СОСН Горизонт
1012003
1012004
1012004
1012014
1012014
1012015
1012019
1012018
1012018
1012017
1012016
1012023
1012023
1012024
1012025
1012026
1017001

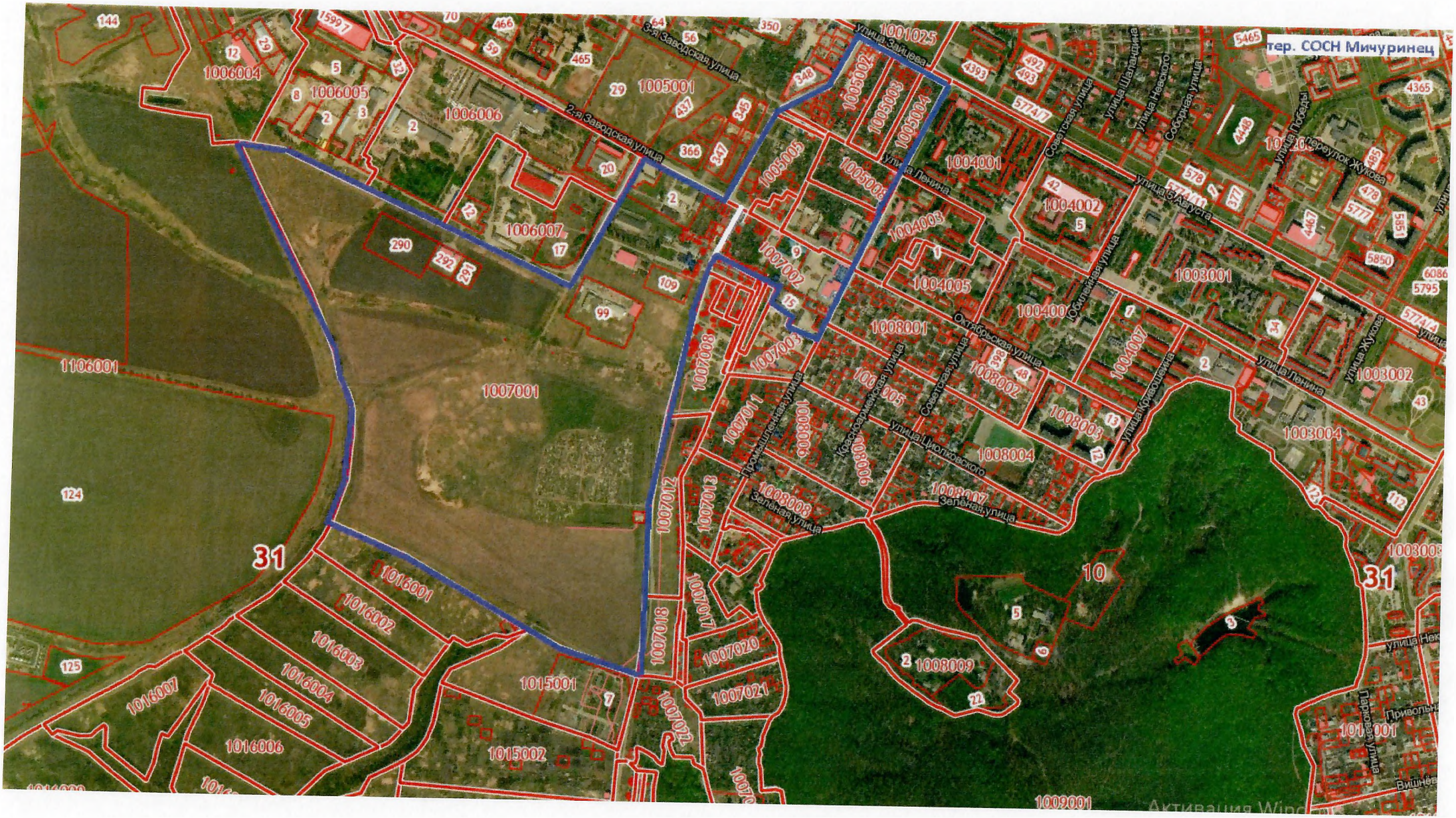
тер. СОСН Мичуринец
1006004
1006005
1006006
1006007
1005001
1005002
1005003
1005004
1005005
1005008
1001025
1004001
1004002
1004003
1004005
1004006
1004007
1003001
1003002
1003004
1008001
1008002
1008003
1008004
1008006
1008007
1008008
1008009
1007001
1007002
1007003
1007008
1007011
1007012
1007013
1007017
1007018
1007020
1007021
1007022
1015001
1015002
1016001
1016002
1016003
1016004
1016005
1016006
1016007
1106001
1009001
31
10
2-я Заводская улица
3-я Заводская улица
улица Зайцева
улица Ленина
Октябрьская улица
Советская улица
улица Циолковского
Зеленая улица
Улица Жукова
Улица Шаландина
Улица Невского
Соборная улица
Улица Победы
Переулок Жукова
Улица 5 Августа
Обелейная улица
Улица Кривошеина
Промышленная улица
Красноармейская улица
Парковая улица
Привольная
Вишнёв
Активация Wind

тер. СОСН Флора
707001
10
707002
707004
604003
707010
707011
707009
707014
707006
707007
31
707023
707022
707021
707020
707019
707024
707018
707012
707013
710001
710002
710003
710004
710005
710006
606001
606002
605004
605004
709001
591/6
706002
76
641/9
8
8
22
22
22
382
382
382
382
382
30
28