БЕЛГОРОДСКАЯ ОБЛАСТЬ

АДМИНИСТРАЦИЯ ЯКОВЛЕВСКОГО ГОРОДСКОГО ОКРУГА

ПОСТАНОВЛЕНИЕ

Строитель

«13» августа 2020 г. №384

О присвоении наименований элементам планировочных структур, расположенным в границах Яковлевского городского округа

В целях присвоения адреса объектам недвижимости, расположенным на территории Яковлевского городского округа, руководствуясь статьёй 16 Федерального закона от 6 октября 2003 года № 131-ФЗ «Об общих принципах организации местного самоуправления в Российской Федерации», со статьёй 5 Федерального закона от 28 декабря 2013 года № 443-ФЗ «О федеральной информационной адресной системе и о внесении изменений в Федеральный закон «Об общих принципах организации местного самоуправления в Российской Федерации», постановлением Правительства Российской Федерации от 19 ноября 2014 года № 1221 Об утверждении Правил присвоения, изменения и аннулирования адресов», приказом Министерства финансов Российской Федерации от 5 ноября 2015 года № 171н «Об утверждении перечня элементов планировочной структуры, элементов улично-дорожной сети, элементов объектов адресации, типов зданий (сооружений), помещений, используемых в качестве реквизитов адреса, и Правил сокращенного наименования адресообразующих элементов», на основании Устава Яковлевского городского округа, администрация Яковлевского городского округа **п о с т а н о в л я е т:**

1.Присвоить элементу планировочной структуры, расположенному в границах Яковлевского городского округа, следующие наименования (схема прилагается):

1.1.Элементу планировочной структуры, с кадастровыми номерами 31:10:0502001:2623, 31:10:0502001:2624, наименование – микрорайон «Сретенский» (МКР «Сретенский»).

2.Рекомендовать отраслевым (функциональным) и территориальным органам руководствоваться настоящим постановлением при оформлении официальных документов.

3.Управлению архитектуры и градостроительства (Сапрыкина Е.И.) разместить сведения об адресах, указанных в подпункте 1.1 пункта 1 настоящего постановления, в государственном адресном реестре федеральной информационной адресной системы (ФИАС).

4.Начальнику МБУ «Управление цифрового развития Яковлевского городского округа» (Бабанин М.Н.) разместить настоящее постановление на официальном сайте органов местного самоуправления Яковлевского городского округа.

5.Контроль за исполнением настоящего постановления возложить на заместителя главы администрации по строительству, транспорту, ЖКХ и системам жизнеобеспечения Твердохлебова Д.В.

Глава администрации
Яковлевского городского округа **А.В. Чесноков**

Схема расположения земельных участков

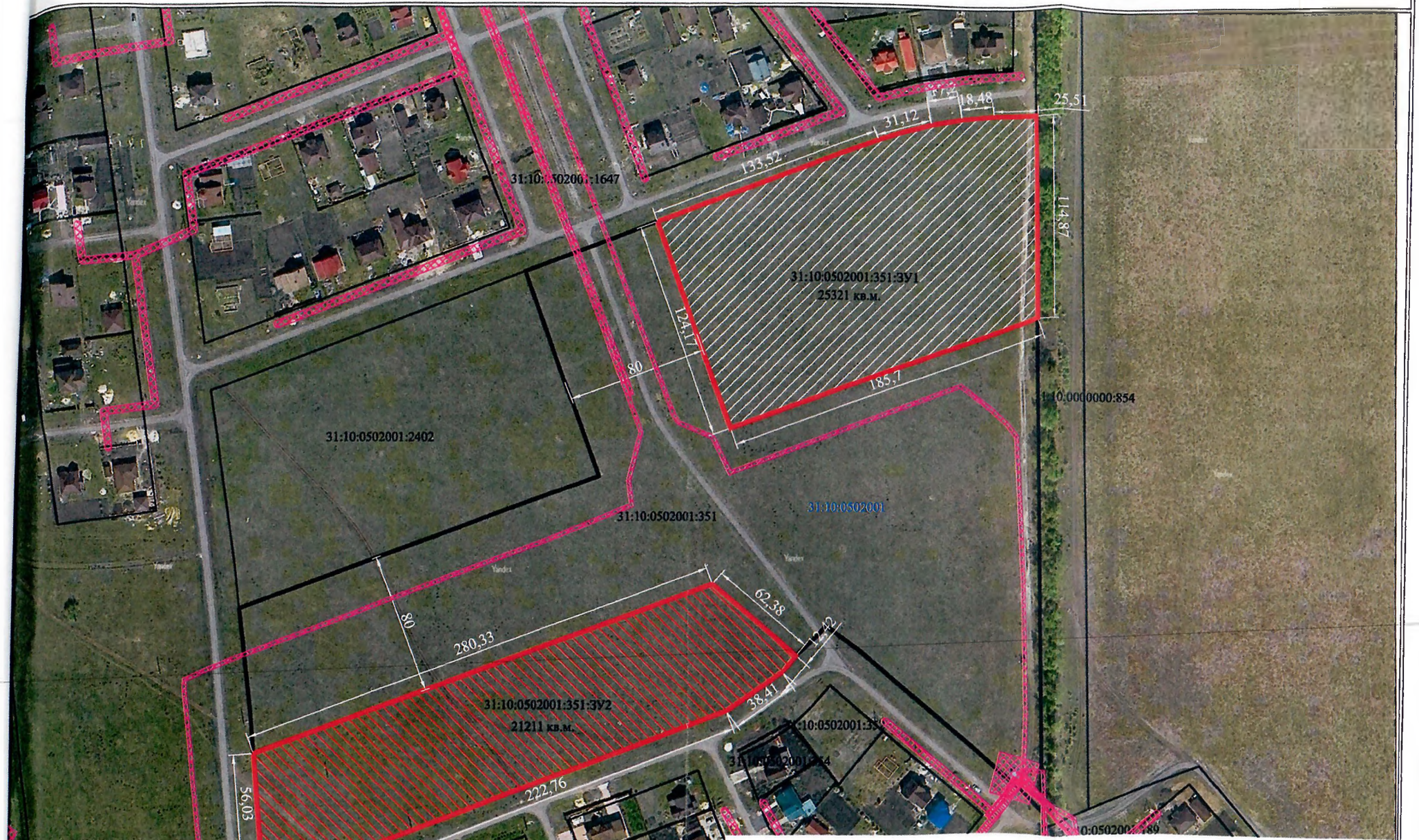

Условные обозначения:

- вновь образованная часть границы, сведения о которой достаточны для определения её местоположения
- существующая часть границы, имеющиеся в ЕГРН сведения о которой достаточны для определения её местоположения
- граница кадастрового деления

31:10:0502001:351:ЗУ1 - обозначение земельного участка

- охранная зона

СОГЛАСОВАНО
Гл. архитектор администрации
Ленинского городского округа

Масштаб 1:2000